

Često postavljana pitanja u vezi sa paketom usluga Live@Edu na Univerzitetu Singidunum

Pitanje: Da li svaki student Univerziteta Singidunum ima mail adresu na domenu singimail.rs?

Odgovor: Da. U saradnji sa kompanijom Microsoft, otvoreno je **gotovo 8.000 naloga** za sve studente Univerziteta Singidunum.

Pitanje: Koji je oblik adrese studenta?

Odgovor: Svaki student ima adresu oblika **ime.prezime.godinaUpisa@singimail.rs**. Primer: ako se zovete Uroš Nešović, i upisali ste fakultet 2008. godine, Vaša adresa je **uros.nesovic.08@singimail.rs**. Ukoliko je te godine fakultet upisalo više studenata sa istim imenom i prezimenom, treba dodati još i redni broj – tako, prvi Uroš Nešović će imati adresu kako je objašnjeno, njegov imenjak upisan iste godine imaće adresu **uros.nesovic.081@singimail.rs**; ako njih dvojica imaju još imenjaka, adrese će biti **uros.nesovic.082@singimail.rs**, **uros.nesovic.083@singimail.rs**,...

Pitanje: Da li mogu da saznam adresu mog kolege?

Odgovor: Naravno. Sve adrese na domenu singimail.rs nalaze se u adresaru (*Default Global Address List*). Do njega se dolazi tako što, prilikom pisanja nove mail poruke, kliknete na taster „Za...” (odnosno, na interfejsu na engleskom, u pitanju je „To...”):

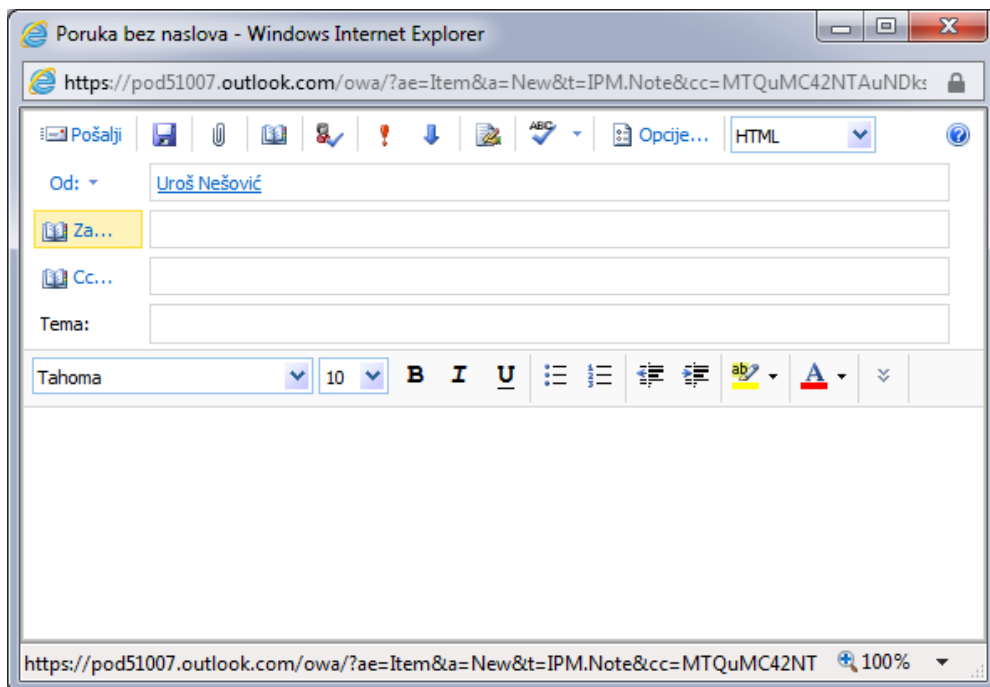

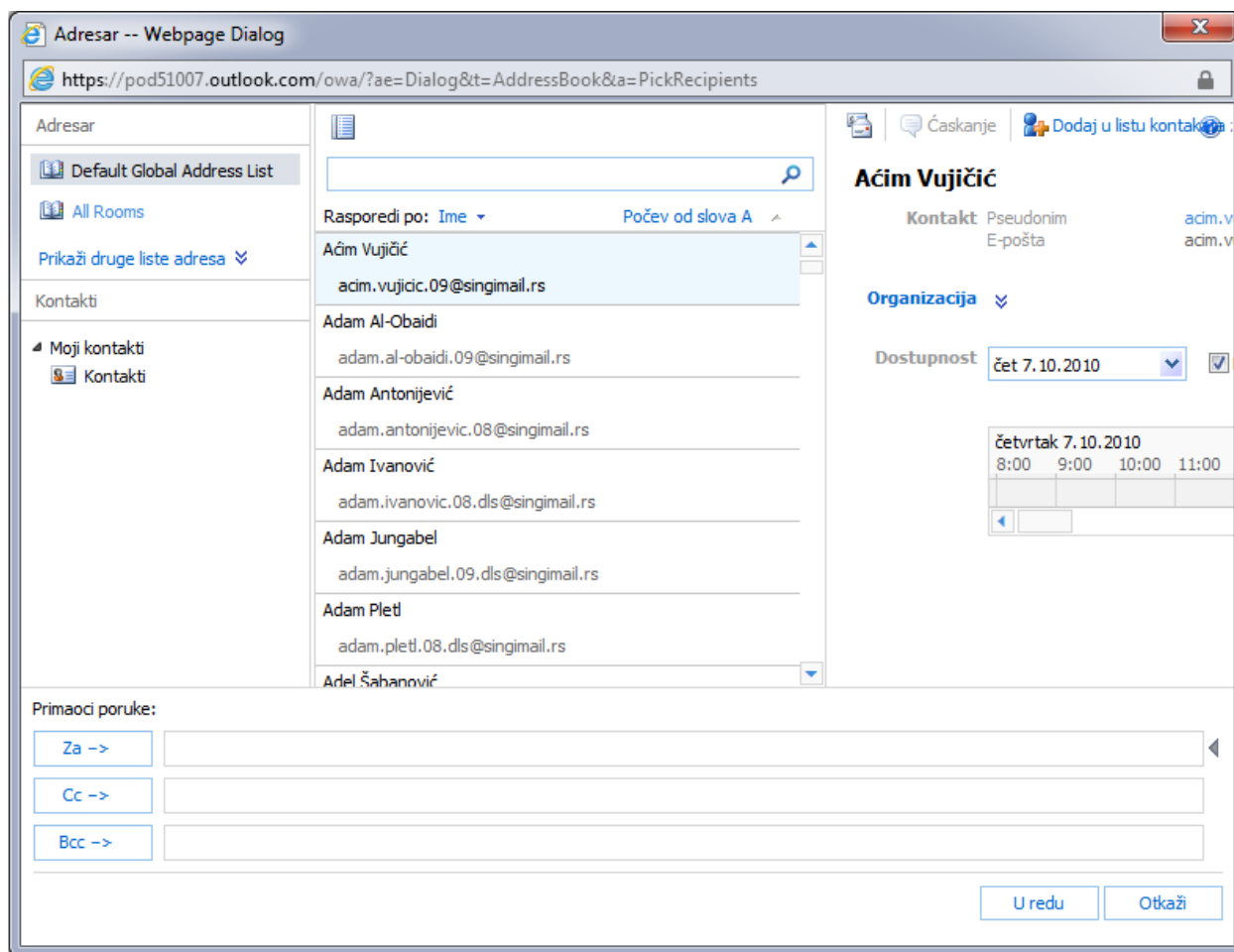

U adresaru se nalaze i profesori. Njih možete pronaći po imenu i prezimenu, a adrese su im na domenu **singidunum.ac.rs**.

Pitanje: Dakle, na novi singimail.rs mail / Live@Edu nalog mogu da se prijavim ili preko www.outlook.com, ili preko mog EStudent portala, <https://estudent.singidunum.ac.rs>? Da li ima razlike u tim pristupima?

Odgovor: Upravo tako, možete se prijaviti sa oba mesta. Ako idete na outlook.com, morate da se prijavite tako što ćete uneti Vaš email i lozinku za pristup, s tim što je kod prvog pristupa ta lozinka identična Vašem JMBG, a kasnije je lozinka ona koju ste postavili prilikom aktivacije. Ako idete preko EStudent portala, **dovoljno je samo da se prijavite tamo**, pa na Vaš Inbox i ostale servise idete samo jednim klikom, bez dodatne prijave! Kliknite na Vašu mail adresu u gornjem desnom uglu ekrana, ispod Vašeg imena, ili na link WebMail na meniju na levoj strani, ili pristupite Live servisima preko istog tog menija.

Pitanje: Do sada sam koristila/o Hotmail nalog iz usluge Live@Edu, na domenu fim.singidunum.rs (ili fthm.singidunum.rs, ili pfb.singidunum.rs). Šta je sa tim nalozima?

Odgovor: Ti nalozi neće biti ukidani, oni će i dalje postojati, ali to više **nisu zvanični studentski nalozi na Univerzitetu Singidunum**. Dakle, tim nalozima ćete moći da pristupate kao i do sada, ali nećete imati link sa portala e-student ka tim nalozima, nego samo ka zvaničnom nalogu na domenu **singimail.rs**. Preporučujemo da te naloge postepeno izbacujete iz upotrebe, ili da ih koristite samo za privatne svrhe. Zapravo, najbolji i najbezbolniji način da se prebacite na novu mail uslugu jeste podešavanje permanentne (stalne) redirekcije poruka sa starog na novi singimail.rs nalog.

Pitanje: Kako podešavam preusmeravanje, odnosno redirekciju pošte na novi singimail.rs nalog?

Odgovor: Ako imate Hotmail nalog na nekom od „starih“ domena (fim.singidunum.rs, fthm.singidunum.rs ili pfb.singidunum.rs), možete vrlo jednostavno podesiti preusmeravanje. Ovde ćemo navesti celokupan proces:

1. Ulogujte se na stari nalog, i u gornjem desnom uglu kliknite na dugme „Opcije“ (*Options*), pa iz padajućeg menija odaberite „Još opcija...“ (*More options...*)

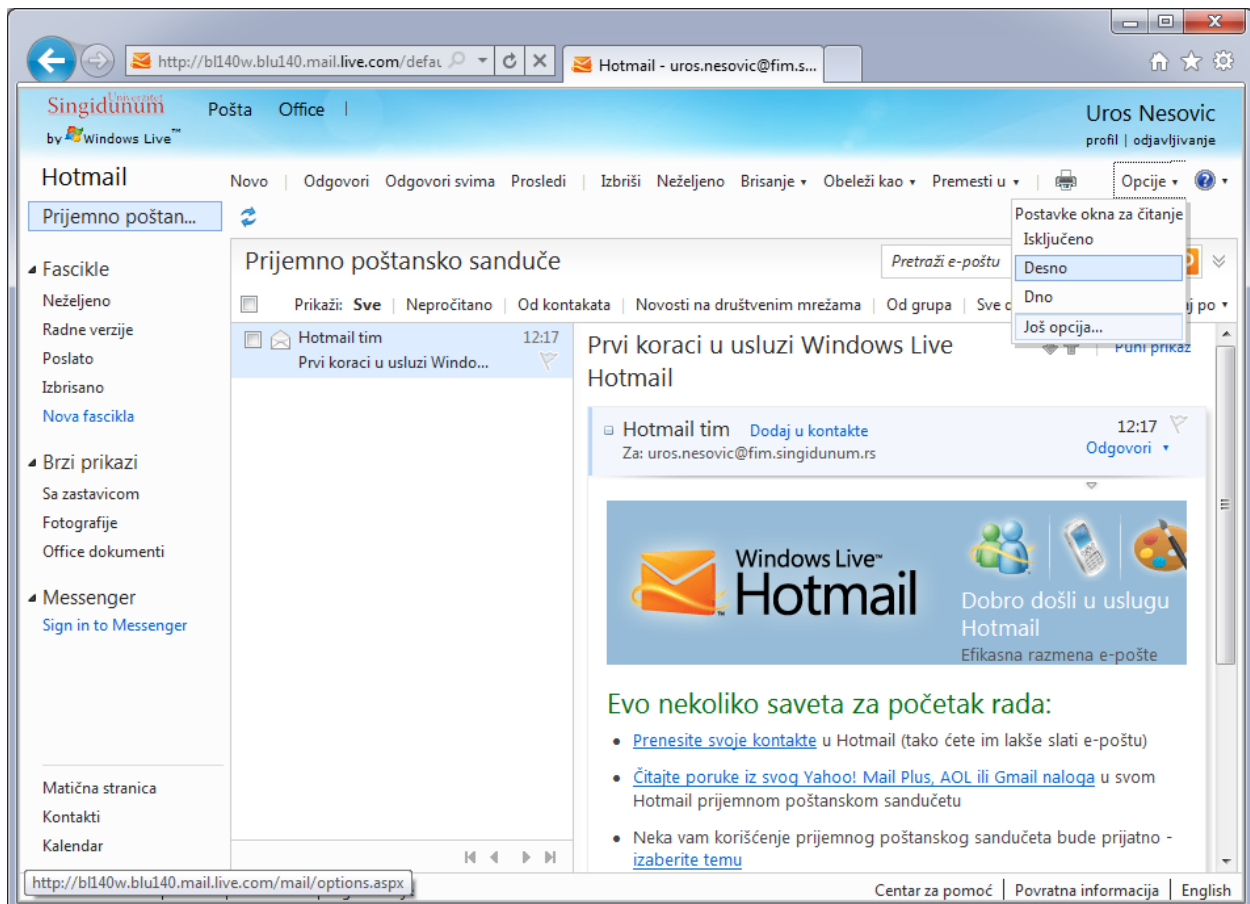

2. Kliknite na vezu „Prosledi poštu na drugi nalog e-pošte“ (*Forward mail to another e-mail account*)

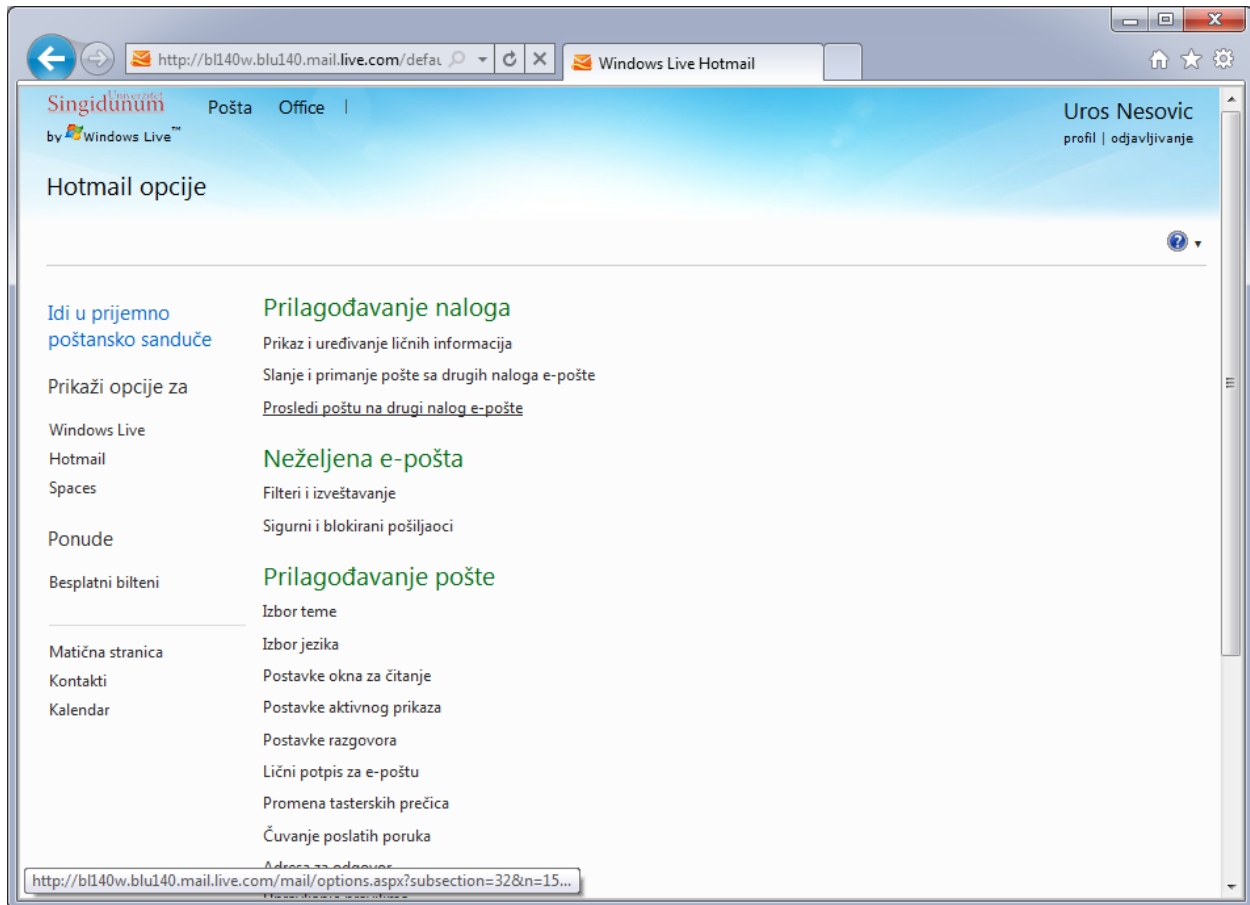

3. Odaberite opciju „Prosleđivanje pošte na drugi nalog e-pošte“ (*Forward your mail to another e-mail account*) i u polje „Gde želite da se pošalju vaše poruke“ (*Where do you want your messages to be sent?*), unesite Vašu zvaničnu singimail.rs adresu.
4. Po želji označite i opciju „Sačuvajte kopiju prosleđenih poruka u prijemnom poštanskom sandučetu usluge Windows Live Hotmail“ (*Keep a copy of forwarded messages in your Windows Live Hotmail inbox*), ako imate nameru da čuvate Vaše poruke na oba mesta.
5. Kliknite na „Sačuvaj“ (*Save*), i to je to! (slika je na sledećoj stranici)

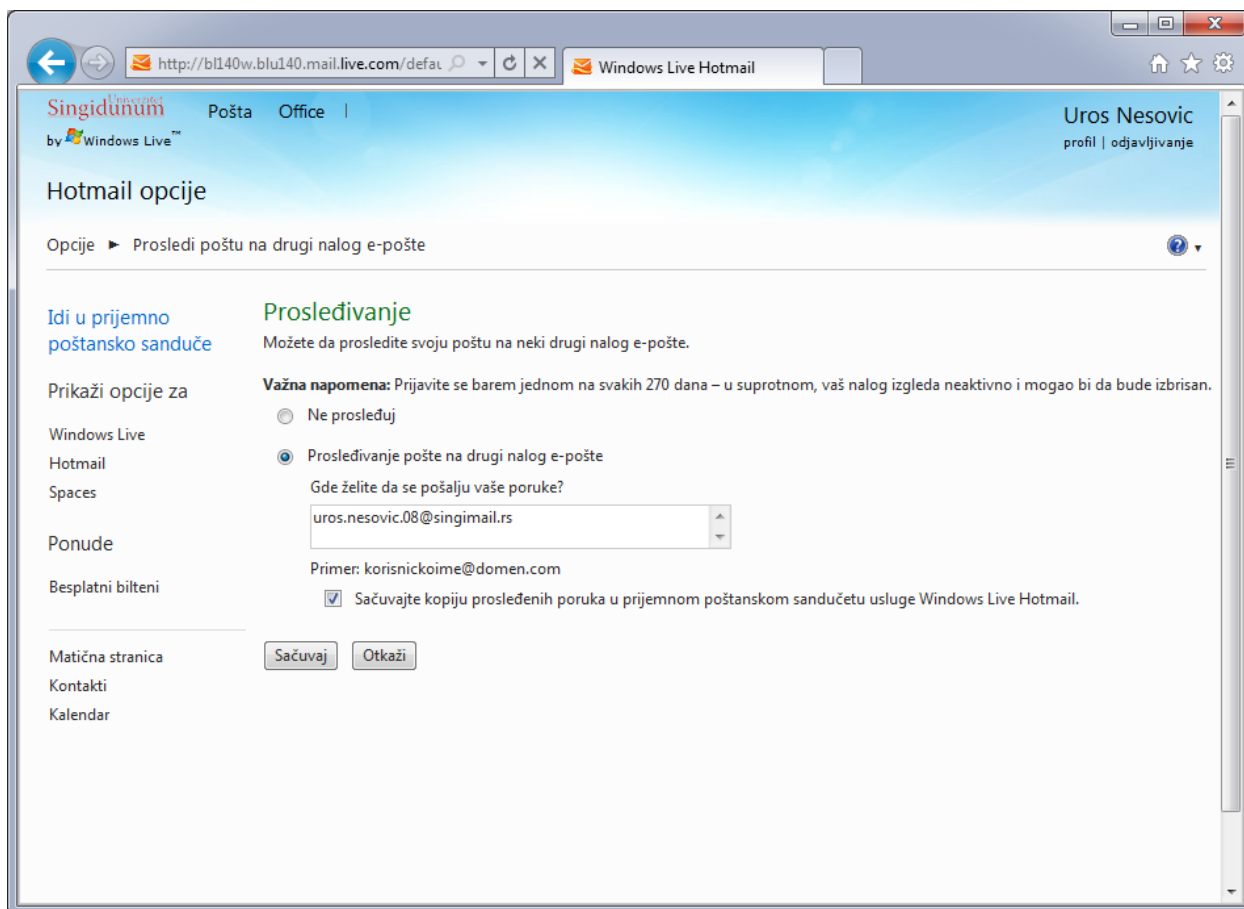

Napomena: slike su snimljene na primeru Hotmail web klijenta, sa podešenom srpskom latinicom kao podrazumevanim jezikom.

Pitanje: Da li će moj „stari“ Hotmail nalog postati neaktivan ako se ne ulogujem na taj nalog povremeno?

Odgovor: Da, nakon 270 dana postoji mogućnost da izgubite sadržaj inbox-a ako se ne ulogujete svojim „stari“ Windows Live ID-jem na Vašu Hotmail adresu.

Pitanje: Da li Outlook WebApp može da se podesi da prima poruke i sa drugih naloga elektronske pošte?

Odgovor: Da, to je moguće. Ovo je još jedan način da koristite Vašu staru Hotmail adresu, ali i da preuzimate poštu sa Vašeg GMail, Yahoo!Mail i ostalih naloga.

Kliknite na „Opcije“ (*Options*) u gornjem desnom uglu u Outlook WebApp. Čim odete na stranicu sa opcijama, aktivna je kartica „Nalog“ (*Account*) sa leve strane. Ovde imate opciju „Povezani nalozi“ (*Connected Accounts*). Kliknite na „Novo...“ (*New*), i dodajte Vaš stari Hotmail (GMail, Yahoo!...) nalog,

tako što ćete uneti staru email adresu i šifru. Od tog momenta, sva pošta sa povezanog naloga će automatski stizati u Vaš novi Inbox.

The screenshot shows the Outlook Web App interface for user Uroš Nešović. The browser address bar displays 'https://pod51007.outloo...'. The page title is 'Nalog - Outlook Web App'. The user's name 'Uroš Nešović' and 'Odjavljivanje' (Sign out) link are visible in the top right. A 'Moja pošta' (My mail) dropdown menu is also present.

Nalog

- Organizuj e-poštu
- Grupe
- Postavke
- Telefon
- Blokiraj ili dozvoli

Informacije o nalogu - Uroš Nešović

Opšte

Ime za prikaz: Uroš Nešović
Windows Live ID: uros.nesovic.08@singimail.rs

Brojevi za kontakt

Telefon na poslu:
Mobilni telefon:

[Uredi](#)

Povezani nalozi

Nalog iz Outlook Web App možete da povežete sa svojim ostalim nalogima e-pošte. Ovo vam omogućava da iz Outlook Web App šaljete i primete poštu sa povezanih naloga.

[Novo...](#) [Detalji](#) [X](#) [Osvježiti](#)

Ime naloga	Status	Radnja
Nema stavki za ovaj prikaz.		

Izabrano 0 od ukupno 0

Izlazite?

- [Obavestite druge da ste na odmoru](#)

Prečice ka ostalim stvarima koje mo...

- [Prosledite poštu koristeći pravila prijemnog poštanskog sandučeta](#)
- [Saznajte kako da primete Direct Push e-poštu na svoj mobilni telefon](#)
- [Poveži Outlook sa ovim nalogom](#)
- [Promenite lozinku](#)

Dopada vam se? Ne dopada vam se?

- [Voleli bismo da znamo šta mislite. Dajte nam povratnu informaciju.](#)

© 2009 Microsoft

Napomena: ako uradite povezivanje naloga na ovaj način, nema potrebe da radite preusmeravanje sa starog naloga, dobijaćete duplu poštu.